医療関係者用

弾性ストッキング

フォーメン 20・30

20~27hPa（15~20mmHg）

27~40hPa（20~30mmHg）

※数値は足首部の圧迫圧です。

フォーメン アンビション（ハイソックス）とフォーメン（ストッキング）が
ラインアップとして統合され フォーメンに統一されました

男性の足の形に合わせた形状・サイズ展開

・つま先ありは左右の足に沿った形状を採用
・靴下底部にはクッション性の高い縫製方法を導入

・ニオイを低減する防臭加工された生地を採用

・様々な体型に合せられるよう4サイズをラインアップ
（ストッキングは3サイズ）

ハイソックス

従来の「つま先あり」に加え、「つま先なし」がラインアップに追加

採寸表：ハイソックス

サイズ	適用周囲長（単位：cm） S	M	L	XL	サイズ記入欄
ふくらはぎ(C)	28−38	30−42	32−46	34−50	
足首(B)	18−21	21−25	25−29	29−33	

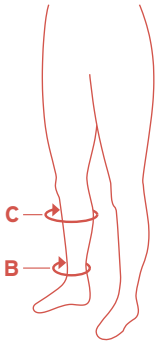

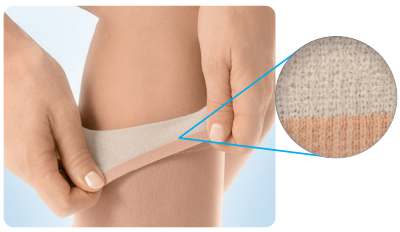

【ハイソックス ソフトフィット】

着用中のバンド部のずり落ちや締め付けを防ぎ、より適正な圧力勾配を意図した設計

＊シリコーンコーティングされた細い糸と弾性糸を編んだメッシュ生地を膝バンド部内側に採用

ストッキング

圧迫圧20mmHg がラインアップに追加

滑り止めは「シリコーングリップ付きドット」から「マイクロドット」に更新

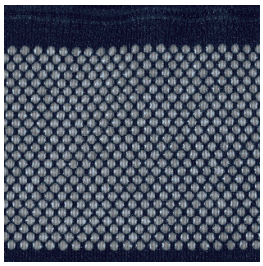

採寸表：ストッキング

サイズ	適用周囲長（単位：cm） S	M	L	サイズ記入欄
大腿部(G)	40−62	46−70	54−78	
ふくらはぎ(C)	28−38	30−42	32−46	
足首(B)	18−21	21−25	25−29	

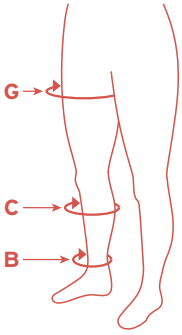

【ストッキング マイクロドット】

マイクロドットバンドは衣類のずり落ちを防ぎながら肌に跡を残さない快適な着け心地となるよう設計

＊全面シリコーン加工を施さないことで通気性を確保し快適な装着環境を保ちます

品種表		フォーメン20			フォーメン30		
タイプ		ハイソックス ソフトフィット		ストッキング マイクロドット	ハイソックス ソフトフィット		ストッキング マイクロドット
つま先タイプ		つま先あり	つま先なし	つま先あり	つま先あり	つま先なし	つま先あり
カラー	サイズ	製品コード	製品コード	製品コード	製品コード	製品コード	製品コード
ブラック	S	JP-FM20K2B	JP-FM21K2B	JP-FM20T2B	JP-FM30K2B	JP-FM31K2B	JP-FM30T2B
	M	JP-FM20K3B	JP-FM21K3B	JP-FM20T3B	JP-FM30K3B	JP-FM31K3B	JP-FM30T3B
	L	JP-FM20K4B	JP-FM21K4B	JP-FM20T4B	JP-FM30K4B	JP-FM31K4B	JP-FM30T4B
	XL	JP-FM20K5B	JP-FM21K5B		JP-FM30K5B	JP-FM31K5B	
希望小売価格（本体価格・税別）		¥6,490（¥5,900） 1足(2本)		¥14,300（¥13,000） 1足(2本)	¥9,020（¥8,200） 1足(2本)		¥14,960（¥13,600） 1足(2本)

一般的名称：弾性ストッキング　販売名：ジョブスト　フォーメン　医療機器届出番号：27B1X00006652111

川本産業株式会社
大阪市中央区谷町2丁目6番4号
●お客様相談窓口 ☎06-6943-8956
(10:00～17:00 月～金 ただし祝日を除く)
https://www.kawamoto-sangyo.co.jp

essity

JOBST

製品の品番(コードNo)、JANコードは以下のサイトをご参照ください。
ジョブストブランドサイト　https://www.jobst-kawamoto.com/

記載されている社名、各種名称は、各社の商標または登録商標です。

川本産業株式会社　2026年10月作成
①PP2601020-1　②PP2610000-1